ENTRADA DE NOTA POR XML

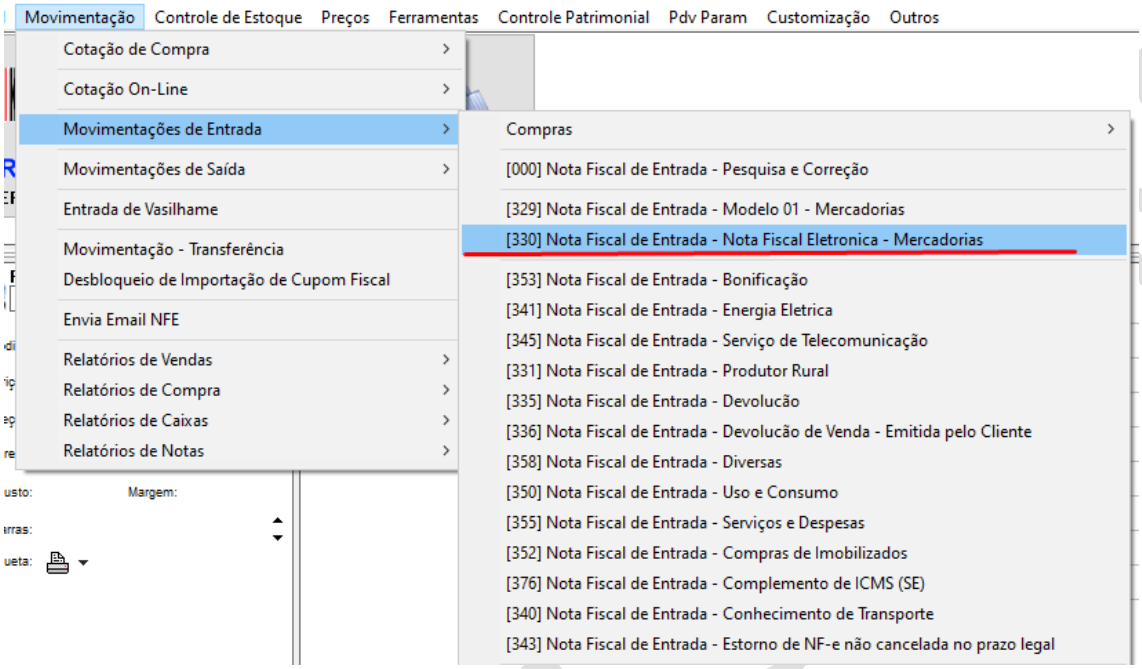

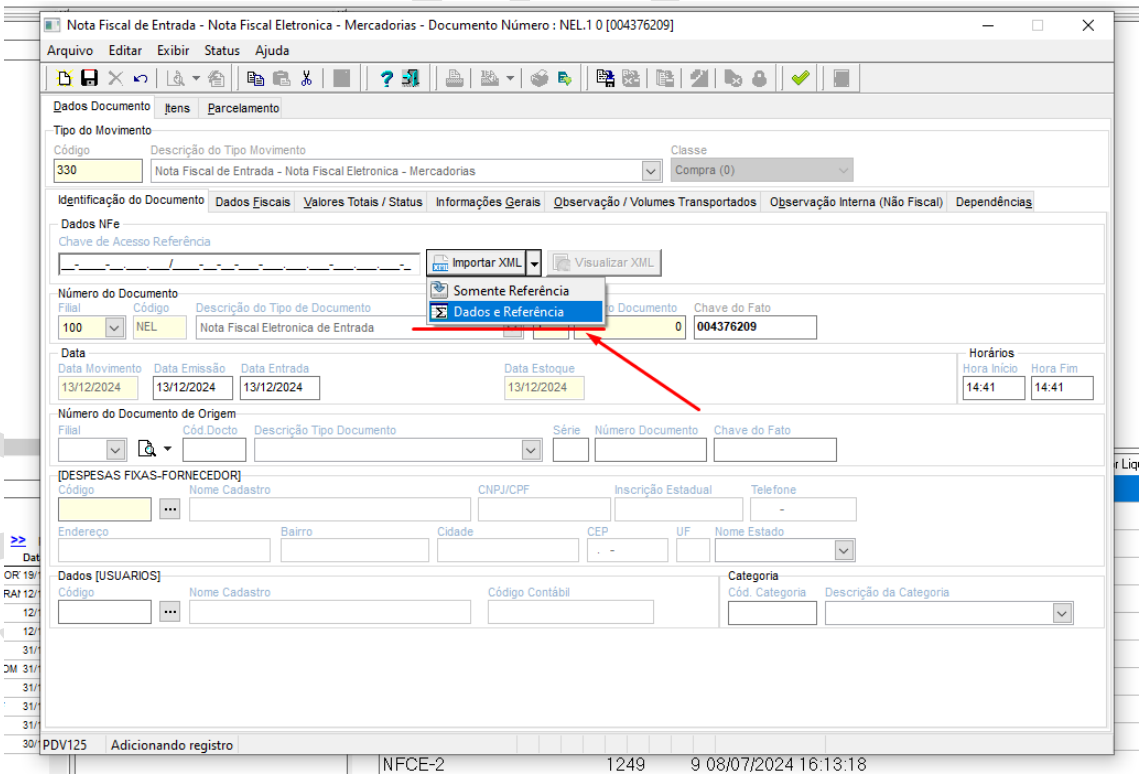

Nota Fiscal de Entrada - Nota Fiscal Eletronica - Mercadorias - Documento Número : NEL.2 1367594 [004376213]

Arquivo Editar Exibir Status Ajuda

Importação XML Entrada

Dados do Documento

Número Documento	Série	Data Emissão	Data Entrada	Código	Nome do Fornecedor
1367594	2	25/08/2023	28/08/2023	41032	DIFRIPAR LOGISTICA E DISTRIBUICAO LTDA

Gerar Documento | Salvar Dados

Itens do Documento

# Item	Cód.	Descrição	CFOP	Unid.	Qtde.	Vlr. Unt.	Vlr. Total	Vlr. Desc.
1	1000099	REQUEIJAO CREMOSO TIROL 24X180GR	5405	CX	2	145,92	291,84	0,00
2	2000052	MANTEIGA EXTRA C/S TIROL 6X200GR	5102	UN	1	49,37	49,37	0,00

Itens Documento

Dados Encontrados no Arquivo

# Item	Descrição	Unidade	CFOP	Código	EAN
2	MANTEIGA EXTRA C/S TIROL 6X200GR	UN	5102	2000052	7896256601275

Cadastro de Produtos

		Descrição	CFOP	Unidade
30960	0	MANTEGA TIROL	1102	UN

Novo

Cód. ST	Cód. ST PIS	Cód. ST COFINS
000	74	74

Salvar

Regras de Conversão

Unidade	Fator

PDV125 Adicionando registro NC EX AL PE CP IM RE DE CA DBADMIN 70000

Nota Fiscal de Entrada - Nota Fiscal Eletronica - Mercadorias - Documento Número : NEL.2 1367594 [004376213]

Arquivo Editar Exibir Status Ajuda

Dados Documento | Itens | Parcelamento

Produto/Serviço

		Descrição Produto	Descrição Grade
30960	0	MANTEGA TIROL	

ITEM/SUBITEM : 0002 0000

Totais da Nota

BRUTO	341,21
LÍQUIDO	341,21

Entrada de Dados | Itens Digitados | Resumo Impostos

# Item	# SubItem	Cód.Produto	# Ref	Descrição	Qtde.Primária	Qtde.Auxiliar	$ Unitário	ST	valor_icms_subs	valor_icms
0001	0000	31370	0	REQUEIJAO TIROL	48,0000	0,0000	145,9200	A		
0002	0000	30960	0	MANTEGA TIROL	1,0000	0,0000	49,3700	A		

Visualiza Subitens

Total Quantidade Primária	Total Quantidade Auxiliar	Total Documento
49,0000	0,0000	341,21

Inserir | Salvar | Cancelar | Excluir | Classificação Peso | Troca

PDV125 Não Modificado NC EX AL PE CP IM RE DE CA DBADMIN 70000